

SysML

Reconnaissance de diagrammes

L'objectif de cet exercice est de vous faire identifier le type de diagrammes auxquels vous avez à faire, s'il s'agit de diagrammes comportementaux, structurels ou autres.

Diagramme 1 :



Diagramme 2 :



Diagramme 3 :

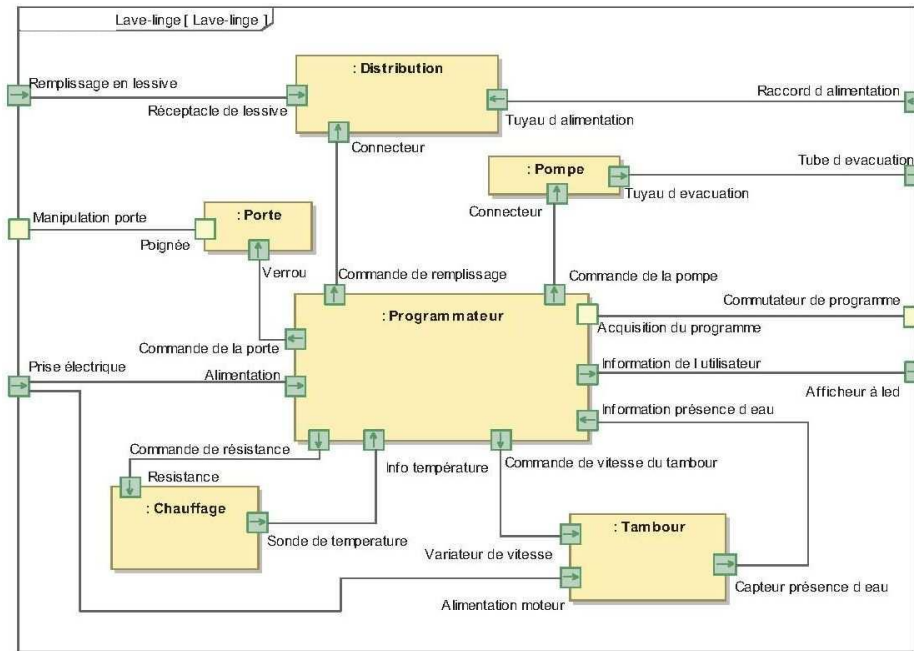

Diagramme 4 :

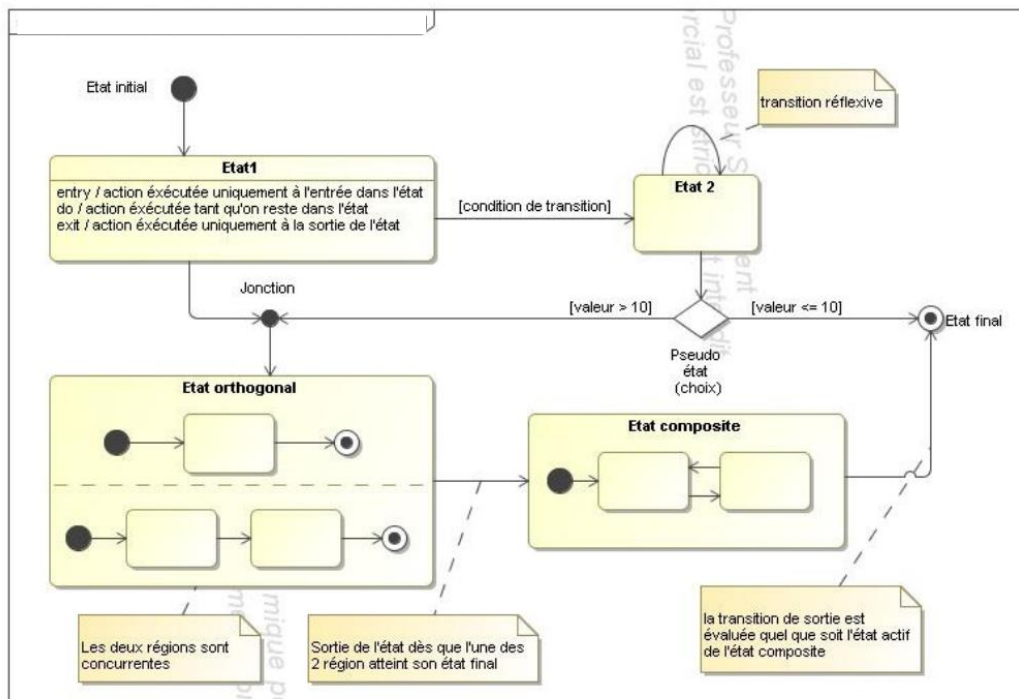

Diagramme 5 :

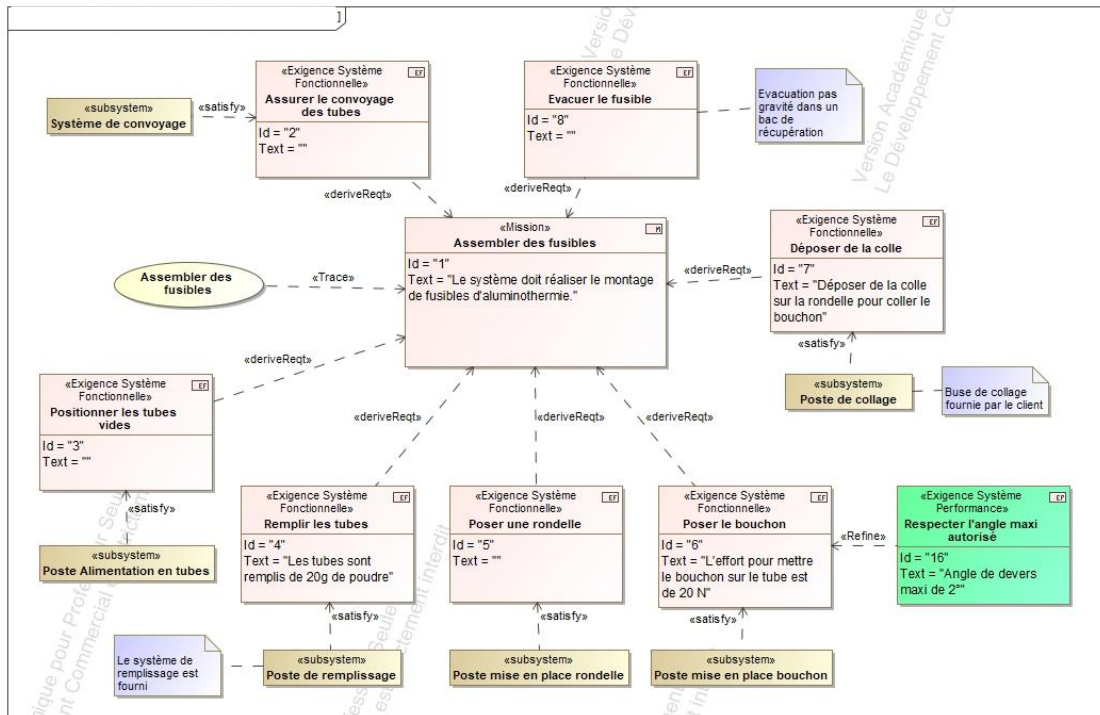

Diagramme 6 :

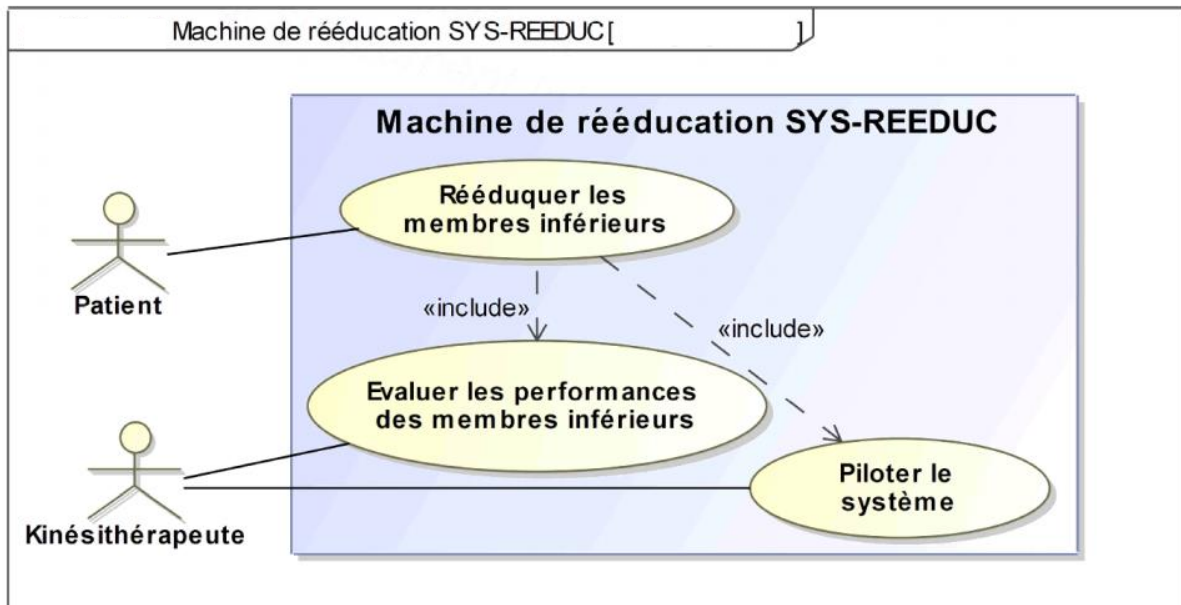

Diagramme 7 :

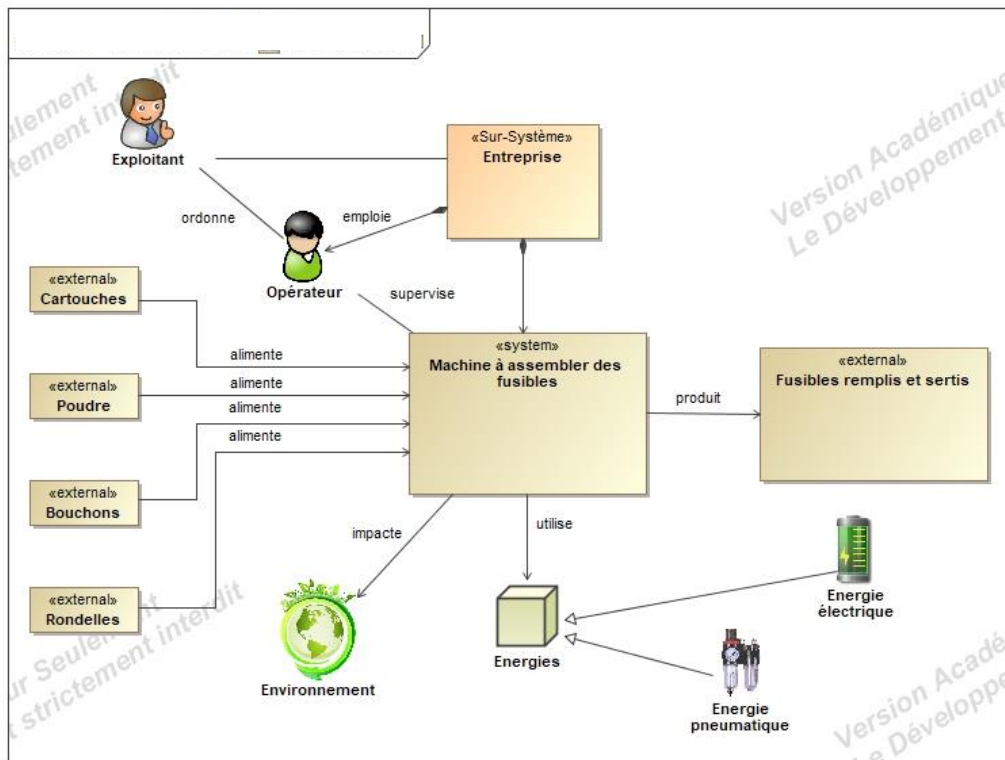
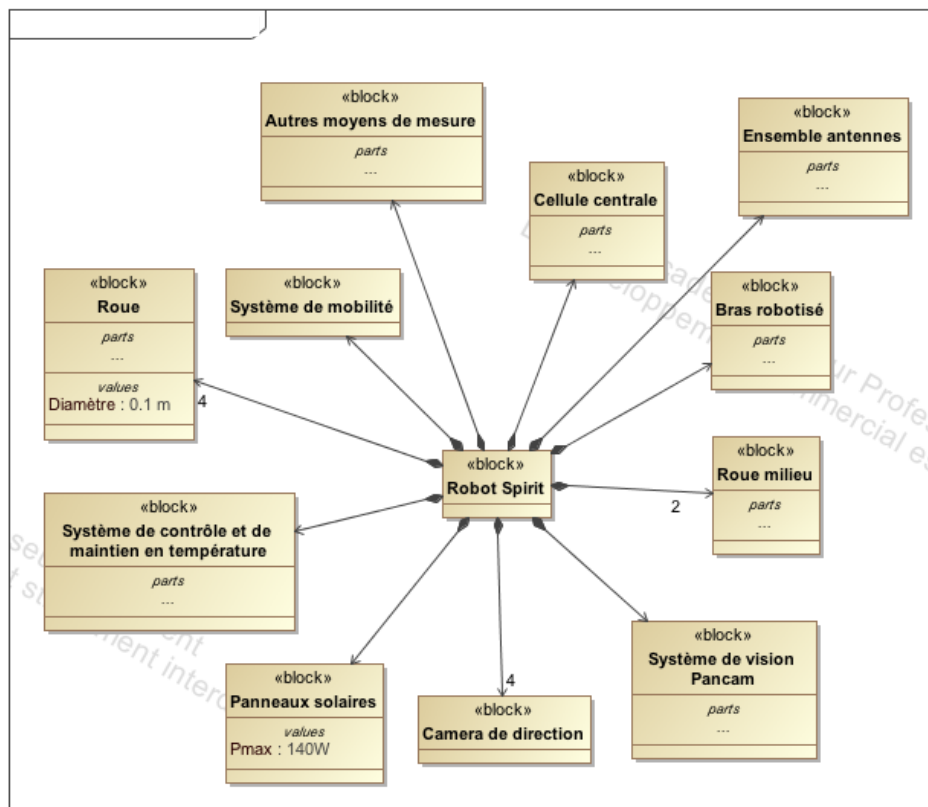